

Vierge attentive à la Parole

C.F.C

Tami



1. Vierge attentive à la Pa - role qui mo - dèle ta vie,
2. *Tu as compris que la Pa - role de lu - mière et de vie*
3. Vierge imprégnée de la Pa - role qui é - claire nos vies,

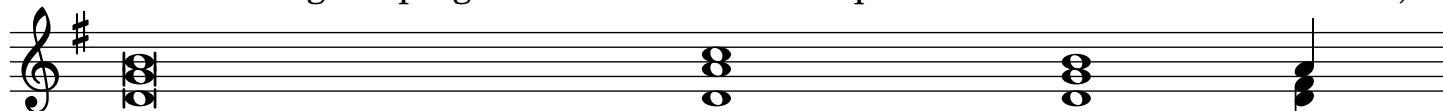

Depuis le jour de cet ap - pel qui ébran - la ton cœur,
Serait un glaive incandes - cent qui brûle - rait nos cœurs.
Tu sais quel doute et quel pé - ché peuvent sai - sir les cœurs.

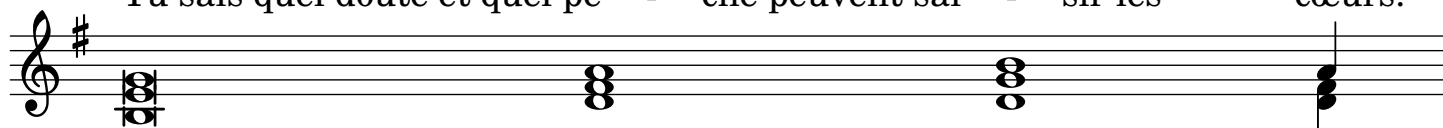

Accueille en ton si - lence comme un don de l'Es - prit,
Apaise notre an - goisse quand le feu de l'Es - prit
Sois proche de tout homme qui dé - sire l'Es - prit.

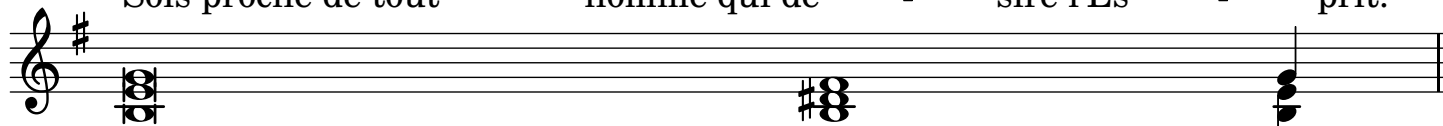

Tous les enfants de Dieu qui errent dans la nuit.
Vient libérer l'amour des ombres de la nuit.
Réveille en nous la joie de croire dans la nuit.